Corrie

Gezin Helen Redlod

1887 - 1974

Jvr. Martha Cornelia Trip (Corrie) IIIev

✳15-06-1887 te Asembagus (Pasuruan), Oost-Java;
x 09-11-1910 te Situbondo met Helen Redlod Adam (IIIe)
† 14-06-1974 te Den Haag;
 18-06-1974 te Den Haag op Nieuw Eik en Duinen)

Volgens de familieoverlevering is zij verwekt bij een Javaanse (Madoerese?) vrouw door Jhr. Nicolaas Trip en is haar moeder bij haar geboorte gestorven. [Haar huwelijksakte geeft de naam Dina voor haar moeder aan, maar dit is zeer twijfelachtig, vlgs de RANI[1] werden veel inheemse vrouwen Dina genoemd] Haar vader gaf haar de voornamen van zijn moeder die overleed toen hij zes jaar was. In 1899 reisde ze voor de middelbare opleiding naar Harlingen. Vrijwel zeker ging ze wonen bij haar tante Jansje Fontein-Trip, want ze heeft later haar enige dochter naar haar genoemd. Freerk Fontein was een telg uit een aanzienlijke koopmansfamilie in Harlingen en had in 1880 het huis aan de Voorstraat 80 gekocht. Zijn weduwe is daar tot haar dood blijven wonen. Ongetwijfeld kwam haar vader haar opzoeken tussen 1900 en 1901 toen hij naar Holland ging samen met Lucien Adam. Bij zijn verblijf in Harlingen zullen een aantal foto's uit het fotoalbum zijn gemaakt, omdat hij ook op enige foto's voorkomt. Mogelijk heeft hij het album als souvenir aan zijn dochter geschonken.Vanuit Harlingen is Martha naar een kostschool in Hannover gegaan, [vlgs. Tante Ton (IVdv) een Engelstalige kostschool voor aanzienlijke meisjes]. Midden jaren '50 is ze met haar oudste zoon (IVg)en schoondochter (IVgv) terug geweest in Hannover.

In 1910 is ze teruggekeerd naar Indië en daar ontmoette ze Helen Redlod Adam weer en is met hem getrouwd. [Op haar persoonskaart wordt 9 november 1910 aangegeven, maar de vermelding van de ondertrouw in de Sumatrapost dateert van 26 november.] Haar vader laat haar tijdens zijn verblijf in Nederland in 1911 inschrijven in het filiatieregister van de Nederlandse Adel.
Volgens Lily (IVgv), de vrouw van haar zoon Nico (IVg) was beider verlies van de moeder op zeer jeugdige leeftijd een belangrijk raakpunt. Zowel op Sindangwangi als in Den Haag was zij het vaste punt waar familie naar toe kwam. Opvallend is ook dat het dienstpersoneel van voor de oorlog in Den Haag na de oorlog graag weer bij haar terugkwam.
Zij overleefde haar man nog bijna 14 jaar, maar niet in goede gezondheid, rheuma met ernstige waterzucht in het onderlichaam en de benen. Tot haar dood was hun/haar zitkamer een trefpunt voor vele uit Indië teruggekeerde Adams, vooral met de oudejaarsviering.

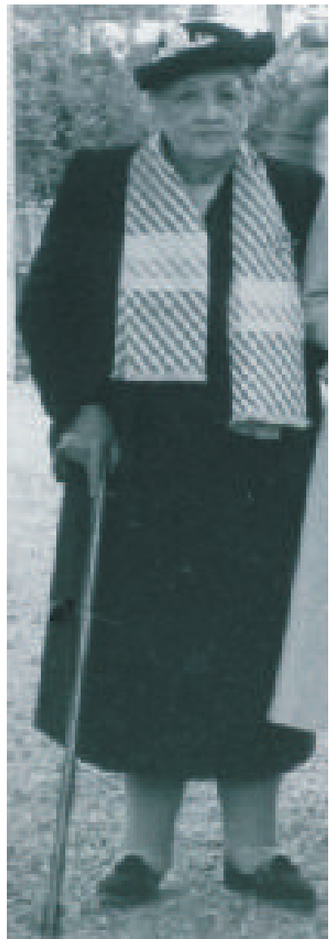

Passagiers a/b van het s.s. *Koningin Wilhelmina*, vertrokken van Batavia naar Amsterdam 5 April en aangekomen te Genua 27 April:

Mej. M. J. L. Sanders 1), Th. J. A. Hilgers, echtg. en kind 1), Mej. J. M. van der Voort 1), J. W. F. van Ingen en zoon 1), Mej. M. C. Trip 1), Mevr. E. de

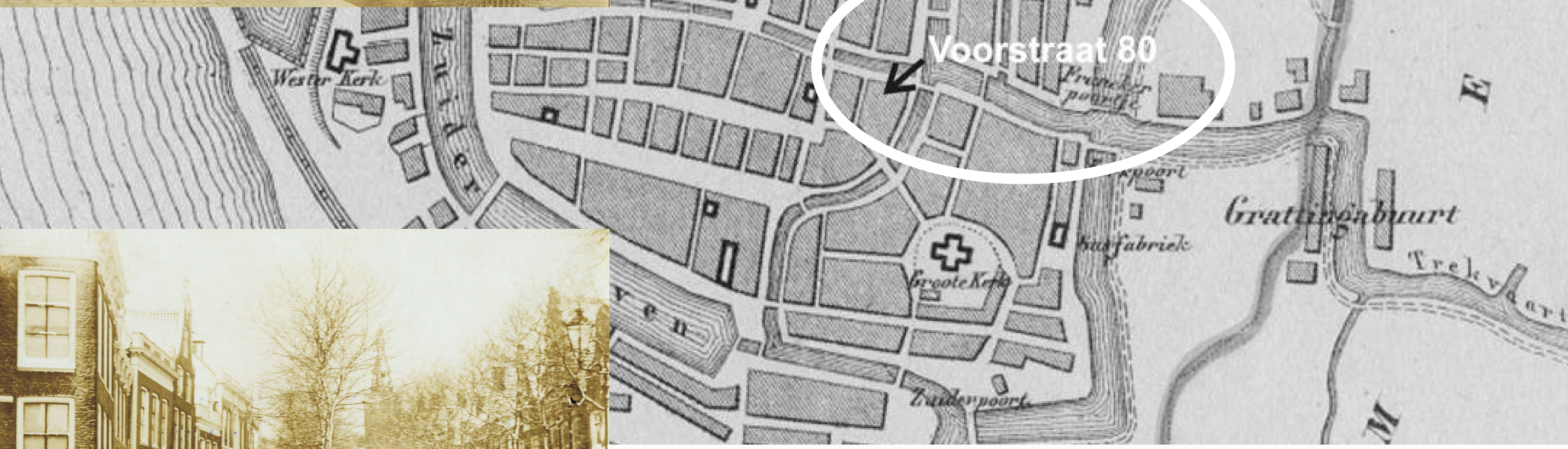

Achternaam	:	Martha Cornelia Trip
Datum	:	15 juni 1887
Opmerkingen	:	Gekomen van Sitoebondo Java datum onbekend

Corrie in Harlingen

Bij haar Tante Jansje (1), Oom

De man is Nicolaas Trip

Freerk (2) en neefje Scato (3) in huis

In Hannover 1903-1908 en terug 1955

Cheribon

ONDERTROUWD:

A. Iwema en G. Remmert Jr., Soerabaja—Weltevreden.

D. Pos en A. Versteegh, Semarang.

E. M. H. van der Meyde en F. van Ruyssevelt, Weltevreden.

G. E. de Raad en M. C. Berger, Mr.-Cornelis—Malang.

M. C. Trip en H. R. Adam, Soerabaja.

Ondertrouw en huwelijk 1910

De eerste, Nico, met trotse ouders
en trotse Opa Trip 1911-1912

Nico 1912, met Janneke, 1915

Nymphenbad bij Tretes

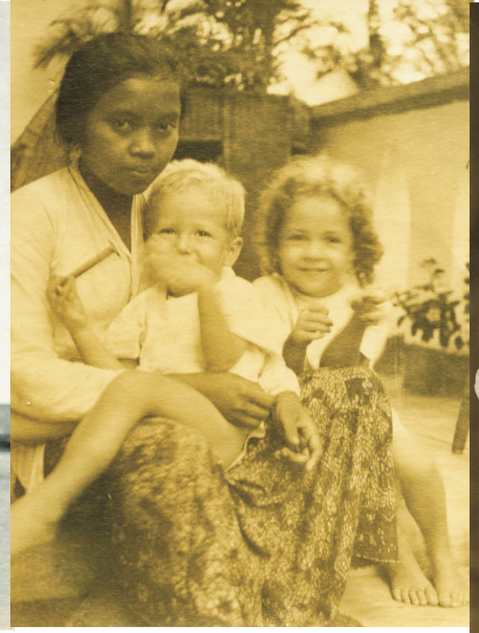

Nico, 1916 - Nico, Benny, Janneke, 1918 - Benny Janneke,1920

1923 Benny, Janneke, Nico

1935 Corrie en Janneke
Waalsdorperweg

Het gezin op de SF Kremboong 1920
met Opa Lawrence en Oom Herman

Naar Holland met de ss Slamet 1924

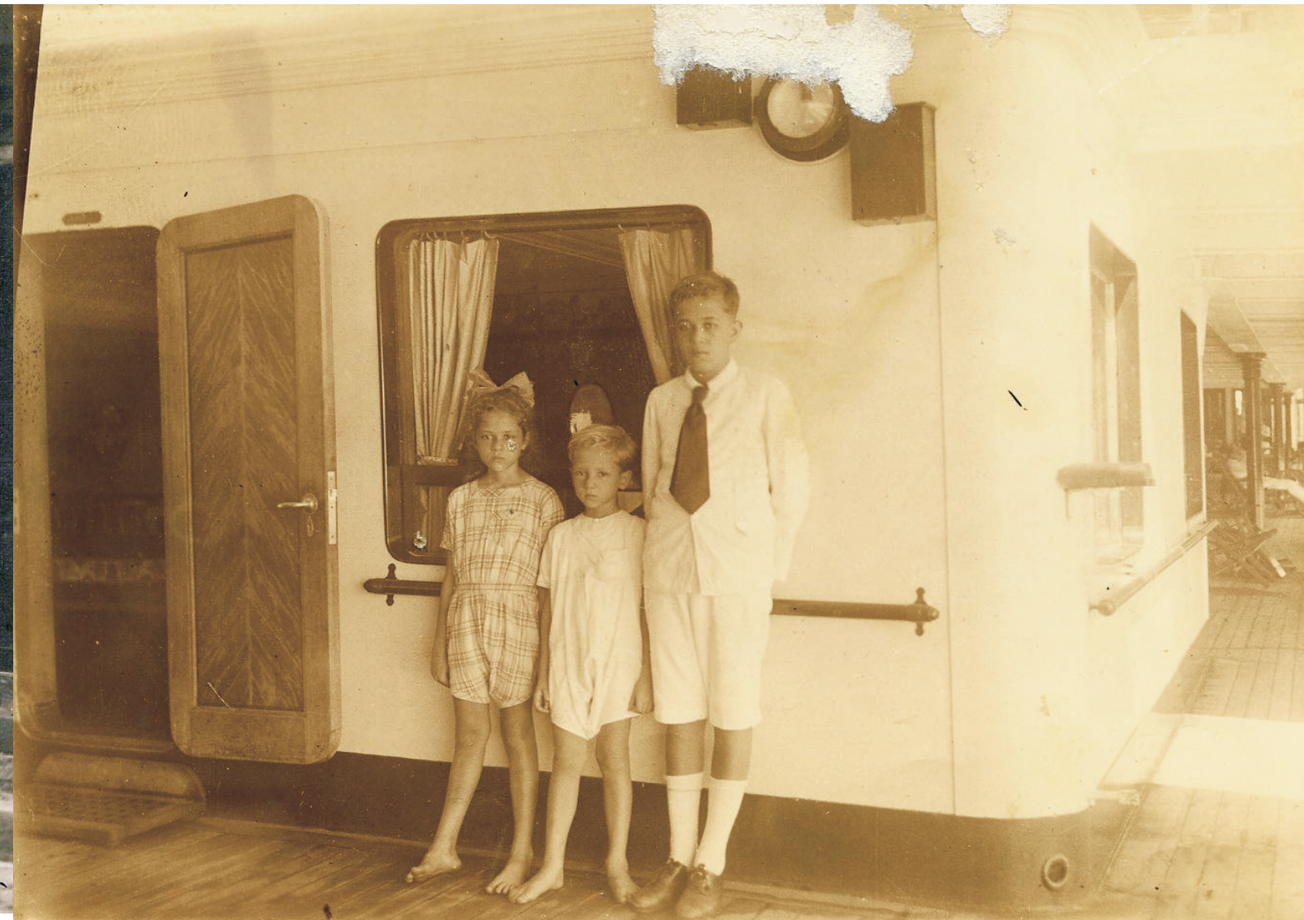

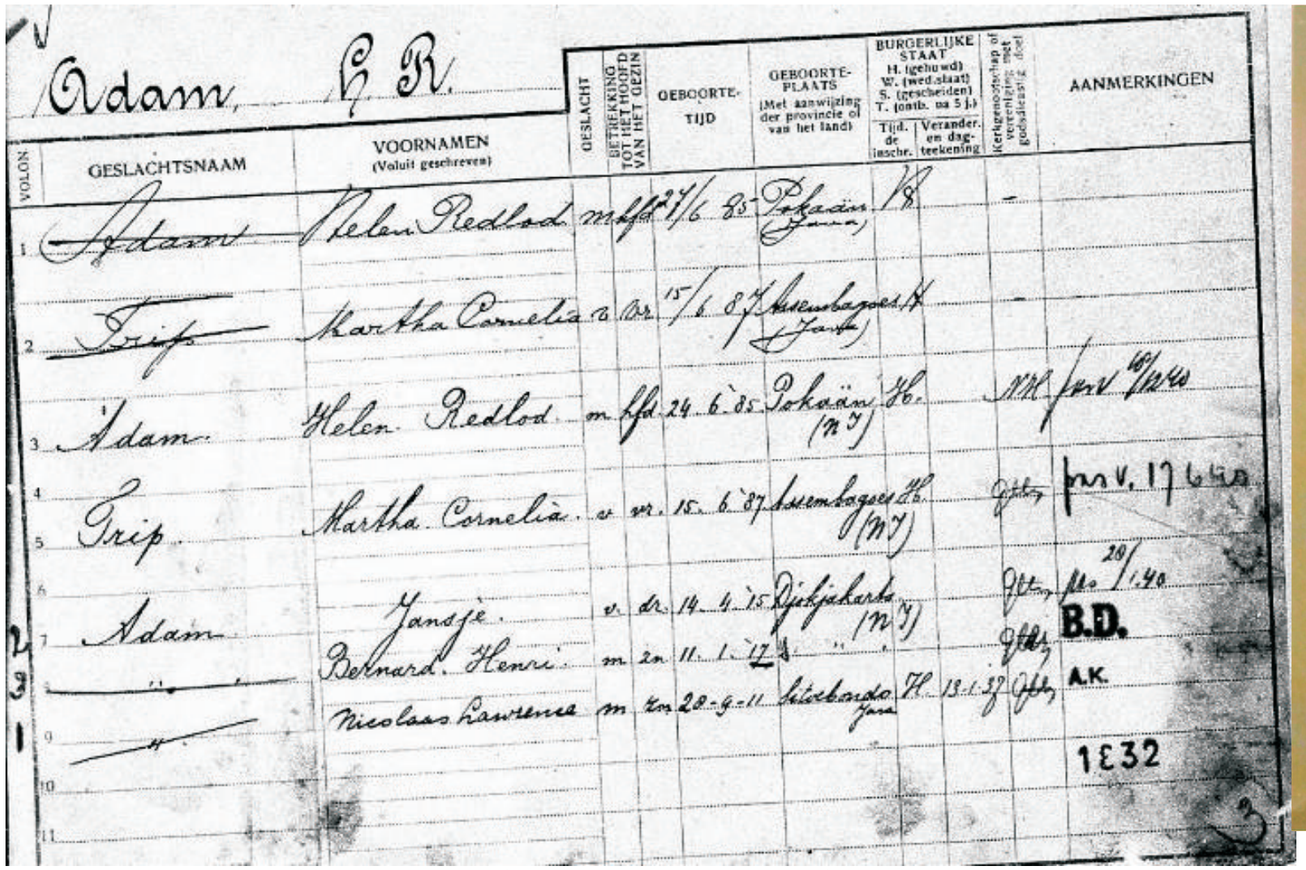

Adam, H. R.

VOLGN	GESLACHTSNAAM	VOORNAMEN (Voluit geschreven)	GESLACHT	BETREKKING TOT HET HOOFD VAN HET GEZIN	GEBOORTE-TIJD	GEBOORTE-PLAATS (Met aanwijzing der provincie of van het land)	BURGERLIJKE STAAT H. (gehuwd) W. (wedstaat) S. (gescheiden) T. (ontb. na 5 j.) Tijd. de inschr.	Verander. en dagteekening	Kerkgenootschap of vereniging met godsdienstig doel	AANMERKINGEN
1	Adam	Helen Redlod	m	hfd	24/6 85	Pokaän (Java)	H		–	
2	Trip	Martha Cornelia	v	dr	15/6 87	Ambarawa (Java)	H		–	
3	Adam	Helen Redlod	m	hfd	24. 6. 85	Pokaän (NI)	H.		NR	Jan V 16/12 40
4	Trip	Martha Cornelia	v	vr	15. 6. 87	Ambarawa (NI)	H.		Gtt.	prs V. 17 6 40
5	Adam	Jansje	v	dr	14. 4. 15	Djokjakarta (NI)			Gtt.	20/1.40
6		Bernard Henri	m	zn	11. 1. 17	"			Gtt.	B.D.
7	"	Nicolaas Lawrence	m	zn	20-9-11	Kediri Java	H.	13.1.37	Gtt.	A.K.
8	"									1E32
9										
10										
11										

Gezinskaart bevolkingsregister Den Haag

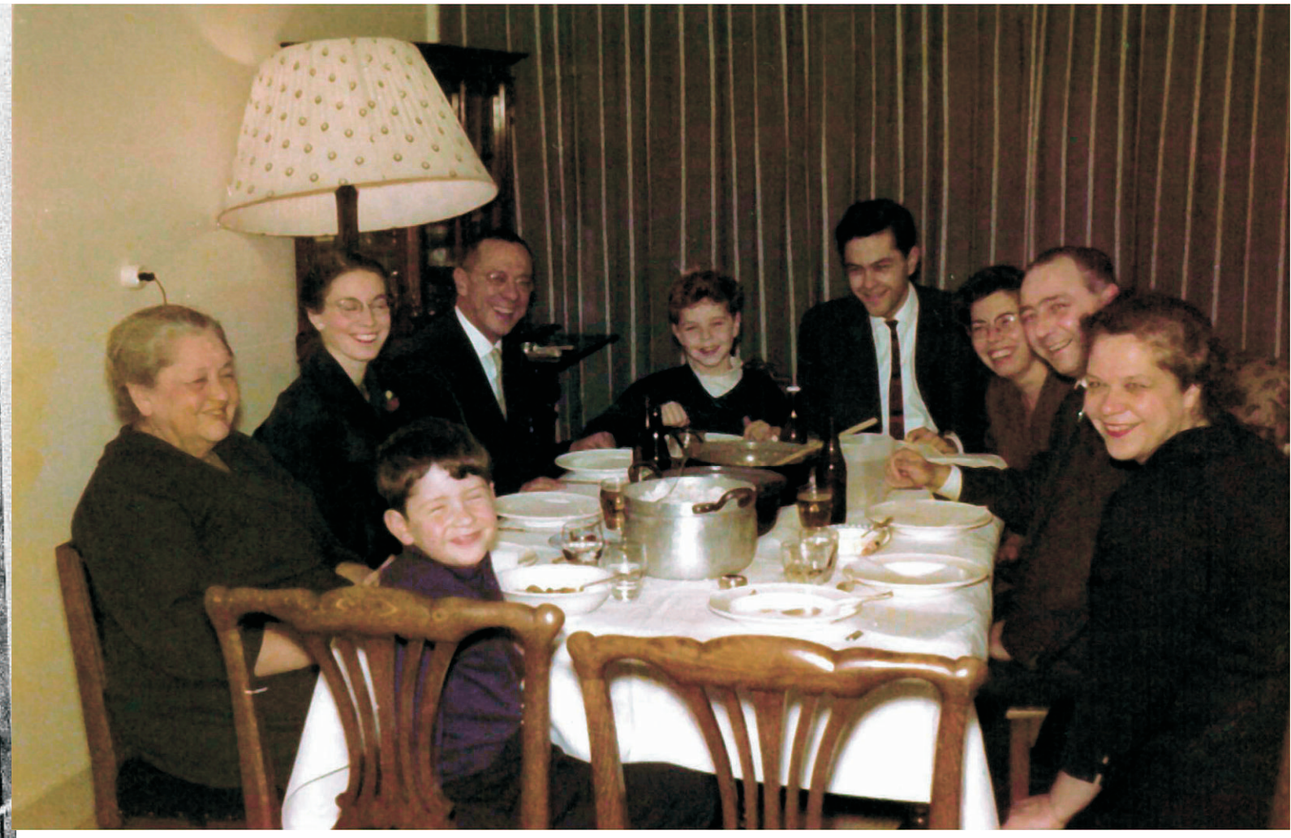

De jaren '50 en '60 in Den Haag

Helen wordt in Italië van de boot gehaald, ca. 1931

1) Vergel. met gebakte (dagt. en paraaf) No. 2) Gezinn. man

Geslnm. 3) a Trip-- Voorn. b Martha Cornelia--

Geboren 4) op 15 Juni 1887 gem. Assembagoes ond./land Nederlandsch Indië 5) Nat. Ned overg bep wet 92 zie35)

7) Beroep (h-o) zonder

Bestaande van Nicolaas(jonkheer)-- en van Dina-- geb. op 26 aug 60 te Deventer geb. op te

Gehuwd met 9) Geslachtsnaam en 10) Voornamen I Adam,Helen Redlod II

op 24 Jun 85 te Pokaän NI op te

op 9 Nov 10 te vervolgzie35 op te

14-15-16) Huwelijk ontbonden op 11 sep 57 door O= te Gy op door te

17) Afgevoerd (dagt. en gem.)

21) Dagt. aangifte	22) Gemeente en adres
	BLOEMENDAAL
29Jul35	GV zf
7Aug35	Waalsdorperweg 57
28Mrt41	NI
19Aug47	GV Weissenbruchstr267
5Jan55	van Aerssenstraat 70

21)

Overleden te Den haag op 14 jun 19 74

Gegevensverstrekking op grond van art. 6 van de Overeenkomst van de Staatssecretaris van Binnenlandse Zaken en het bestuur van de Stichting Centraal Bureau voor Genealogie inzake het beheer van het "centraal archief van overledenen", naar de regels gesteld in hfd.st. 5, art. 53 van de *Regeling gemeentelijke basisadministratie persoonsgegevens* van 26 september 1994 (St. c. 187 d.d. 29 september 1994) en tegen een vergoeding als vermeld in hfd.st. 4, art. 47 van dezelfde Regeling.
De verstrekking geschiedt persoonlijk. Verdere verspreiding

Heden ging tot onze diepe droefheid van ons heen onze lieve Moeder, Behuwdmoeder, Grootmoeder en Overgrootmoeder,

Jonkvrouwe MARTHA CORNELIA TRIP,

Weduwe van H. R. ADAM,

op de leeftijd van 86 jaren.

Bloemendaal: O. L. ADAM–GROENEVELT
's-Gravenhage: J. NIJHUIJS–ADAM
B. H. ADAM
J. C. M. ADAM–MEIJER
Kleinkinderen en achterkleinkinderen.

's-GRAVENHAGE, 14 Juni 1974.
VAN AERSSENSTRAAT 70.

De bijzetting in het familiegraf op „Nieuw Eykenduynen", Kamperfoeliestraat, zal plaatsvinden Dinsdag 18 dezer om 1 uur.
Vertrek van de rouwkamer, Fred. Hendriklaan 7, om 12.30 uur.
Bezoek rouwkamer Zondag van 12–1 uur, Maandag van 4–5 uur.

Thuis geen bezoek.
Geen bloemen.
Geen toespraken.

1

NAAM VAN DE HOUDER
NOM DU PORTEUR / NAME OF BEARER

Trip, Martha Cornelia, weduwe van H.R. Adam

Beroep / Profession / Occupation

Woonplaats / Domicile / Residence

'S-GRAVENHAGE

Nationaliteit / Nationalité / Nationality

Nederlandse / Néerlandaise / Netherlands

Geboorteplaats / Lieu de naissance / Place of birth

Assembagoes (Indonesië)

Geboortedatum / Date de naissance / Date of birth

15 juni 1887 (15-6-1887)

PIRSA

2

SIGNALEMENT / DESCRIPTION / DESCRIPTION

Lengte/Taille/Height	Ogen/Yeux/Eyes	Haar/Cheveux/Hair
1.58 m	bruin	grijs

Foto van de houder
Photo du porteur / Photo of bearer

GEMEENTE 's-GRAVENHAGE

Bijzondere kentekenen / Signes particuliers / Peculiarities

Handtekening van de houder
Signature du titulaire / Signature of bearer

M. C. Adam-Trip

X 280137