Herman
1887 - 1946

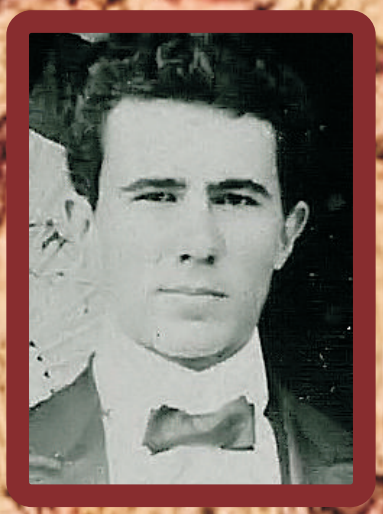

IIf Herman

✳ 21-01-1887 te Situbondo
samenleving met “Oetas” Hortense IIIfp
† 19-05-1946 te Jombang (Bersiap)

Herman is de grote onbekende van de zeven zonen, althans voor zijn achterneven. Enerzijds zal dat komen doordat hij niet getrouwd is en geen (geregistreerde) kinderen heeft gekregen., anderzijds wordt hij als zeer eenkennig getypeerd. Hij wilde niet trouwen met zijn jarenlange geliefde Oetas (Hortense) en wilde ook geen geld naar de bank brengen. Hij zou tegen al dat soort beslommeringen opgezien hebben.
In 1901 werd hij toegelaten tot de tweede klas van de Rijks HBS in Amersfoort en woonde op Plantsoen 3 in Amersfoort. De H. Adam die in 1906 het diploma van de machinistenschool krijgt, zal hij vrijwel zeker zijn.. In 1911 wordt hij vermeld als ‘chemiker’bij de suikerfabriek De Maas in Besoeki, een jaar later blijkt hij fabricatiechef bij de suikerfabriek Assembagoes te zijn. Mogelijk heeft hij nog net geprofiteerd van de vriendschap van zijn vader, Lawrence II, met Jhr. Nicolaas Trip de administrateur van Assembagoes.
Het bevolkingsregister van Den Haag vermeldt hem tussen 1913 en 1915 als inwonend bij zijn vader. Blijkbaar is hij naar Holland vertrokken voor een studie, want in 1914 doet hij met succes toelatingsexamen voor de Technische Hoogeschool. Hoewel hij in 1915 weer naar Batavia vertrokken is, vermeldt de RANI hem tot 1924 nog als tijdelijk in Europa. Dankzij een bewaard gebleven brief van Henri Vincent (IIIc) aan Helen R (IIIe) is bekend dat hij toen Henri Vincent hielp met de produktie en afzet van zijn sapweegtoestel.
Voor de plotselinge dood van Henri Vincent in 1922 had hij al een andere baan, nl. tuinemploye bij de suikerfabriek Watoetoelis bij Sidoarjo en in 1926 is hij tuinemploye bij Kremboong. In 1929 volgt de promotie tot eerste employe en in 1930 volgt hij zijn broer op als administrateur van de suikerfabriek Toelangan. Helen Redlod (IIIe) en hij

wisselen dan soms als de een of de ander in Holland is. Herman vertegenwoordigt de Cultuurmij. Kremboong & Toelangan in Holland bij vergaderingen van de Vereniging van Java Suiker-Producenten, zo blijkt uit het archief van de VJSP. In 1941 is hij nog steeds administrateur van de sf Toelangan. Of hij in de oorlog ook onder Japanse leiding doorwerkte, is onbekend. Na de Japanse capitulatie is hij tijdens de Bersiap opgesloten in de gevangenis in Jombang en daar omgekomen. Er is geen graf van hem bekend.

H.B.S. Amersfoort

Voor het tweede toelatings-examen van den cursus 1901—1902 aan de Hoogere Burgerschool te Amersfoort, dat op 2, 3 en 4 dezer gehouden werd, hadden zich nog 31 candidaten aangemeld, van welke er 10 werden afgewezen, terwijl aan 1, die wegens ziekte niet aan het examen heeft kunnen deelnemen, een na-examen is toegestaan.

Toegelaten zijn tot de eerste klasse: U. H. Rodenburg, Antoinette C. E. van den Bogert, D. P. M. Graswinckel en F. V. van der Bel;

tot de tweede klasse: W. Verdonk en zonder examen H. Adam.

1901 toelating

1903 bevordering

Van kl. III tot IV werden bevorderd: D. B. Streefkerk, P. E. Staverman, F. J. Heijligers, Geertje de Groot, W. H. A. van Os, Daniella C. Steinbuch, W. Verdonk, L. Thole, Suze van Nulck, S. van Ramshorst, E. van Eerden, J. P. Treub, Jeannette G. J. v. Steijn, Johanna M. van Goor, J. F. P. Holtrop, H. J. Beisiegel, Jeannette van Veen, Adriana J. v. Harencarspel, A. Roland Holst, J. H. Schröder, W. Rebel. W. F. C. Hardeman, H. Adam, Nina de Vries, D.

Kweekschool voor Machinisten te Amsterdam

Amersfoort Hoogere Burgerschool

1906 diploma Technische School

Am 13 Éditeur J. H. Schaefer, Amsterdam. déposé

Kweekschool voor machinisten.

Aan de kweekschool voor machinisten alhier is het diploma der Technische School uitgereikt aan: H. Adam, C. M. L. Broekkamp, J. van der Groen, F. J. W. Hahn, J. H. Dresselhuis, C. C. W. van Ganswijk, H. F. K. Hardemann, W. G. ten Houte de Lange, J. C. Jelgersma, C. Priebeé, J. Spaich, O. Sunier, J. van der Veen en B. Volkers.

Waar werkte Herman?

1 SF De Maas - 2 SF Assembagoes - 3 Fabriek voor Automatische Weegtoestellen
4 SF Watoetoelis - 5 SF Kremboong - 6 SF Toelangan

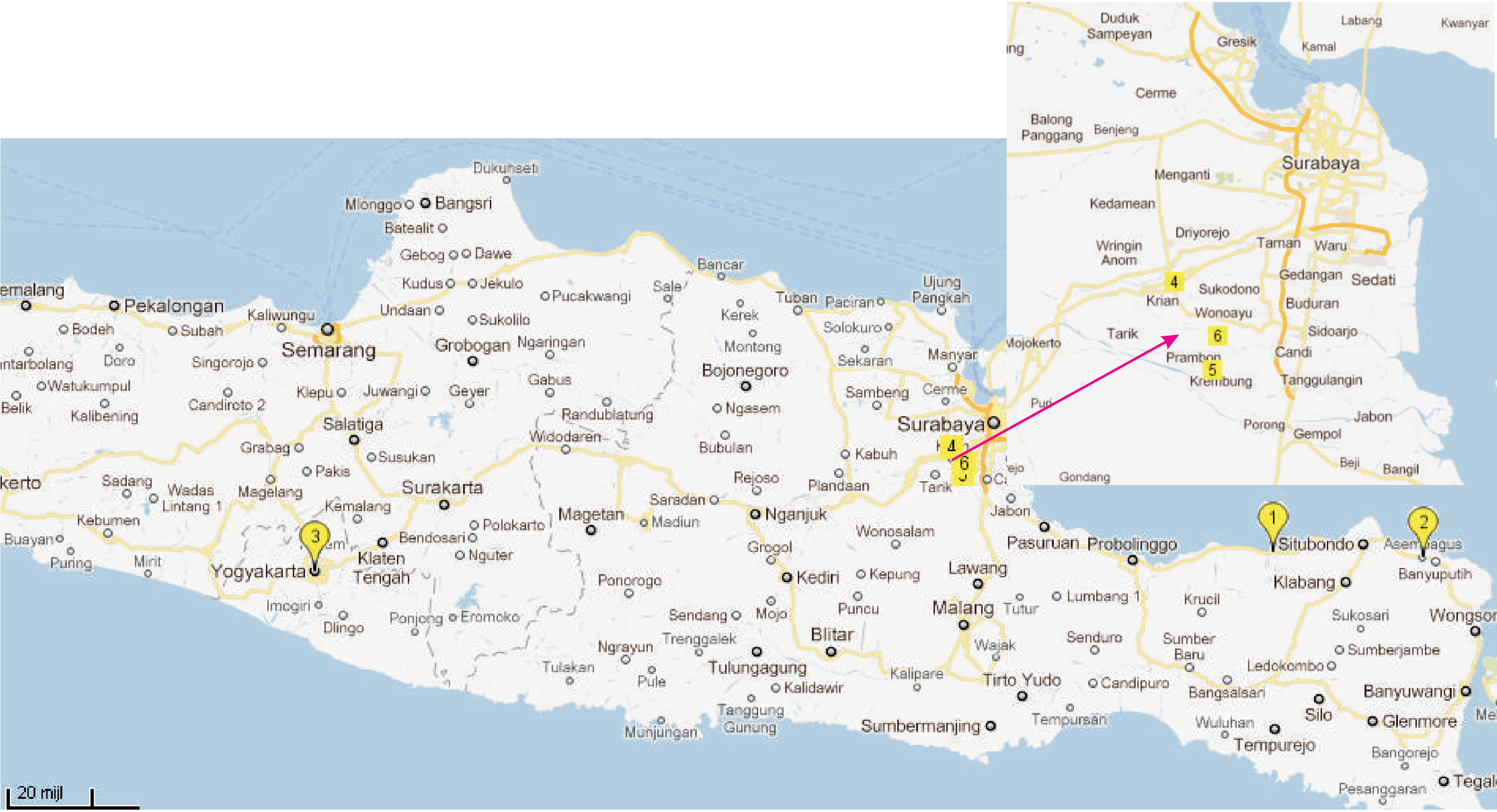

Suikerfabriek De Maas bij Besuki

Toelatingsex. Techn. Hoogeschool.

De uitslag van het examen ter verkrijging van een getuigschrift van bekwaamheid tot de studie aan de Techn. Hoogeschool, in Oct. voortgezet met hen die wegens de mobilisatie verhinderd werden in Aug. dit examen te beeindigen is, dat het getuigschrift werd uitgereikt aan H. Adam, geb. te Pokaan (Java); H. L. Copijn, geb. te De Bildt; F. L. H. Dessauvagie, geb. te Batavia; J. G. Enno van Gelder, geb. te Gouda; A. C. Klinkert, geb. te Zwolle; F. H. C. Neuman, geb. te Paramaribo.

Aan alle candidaten werd derhalve het getuigschrift uitgereikt. („St. Ct.")

Herman woont in 1914/15 bij zijn vader in Den Haag en wil aan de TH in Delft studeren

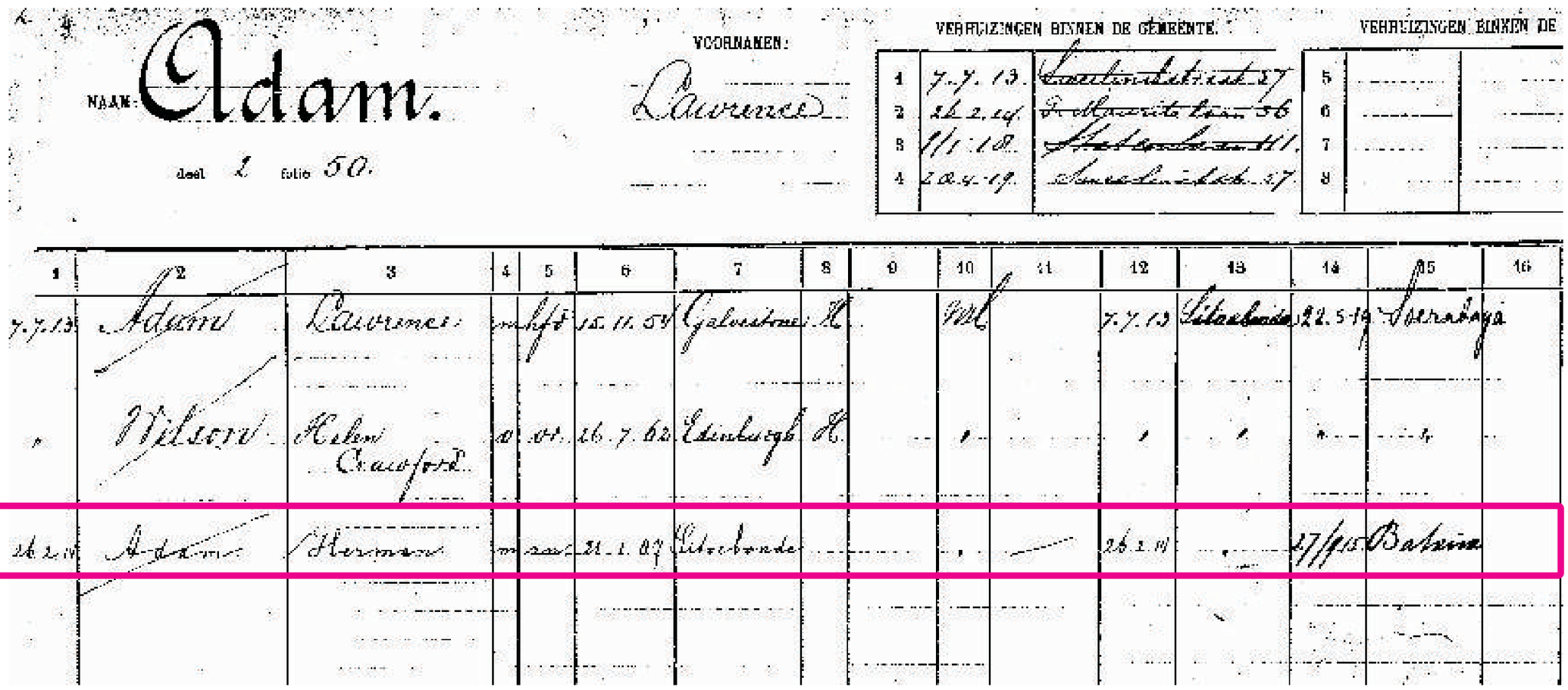

NAAM: Adam.

VOORNAMEN: Laurence

deel 2 folio 50.

VERHUIZINGEN BINNEN DE GEMEENTE.

1	7.7.13	Laanstraat 27
2	26.2.14	Prinsenstraat 56
3	1/1.18	Stationsweg 11
4	20.4.19	Smeedstraat 27

VERHUIZINGEN BINNEN DE

5		
6		
7		
8		

1	2	3	4	5	6	7	8	9	10	11	12	13	14	15	16
7.7.13	Adam	Laurence	m	hft	15.11.54	Gelmstone	H		Wd		7.7.13	Stationsweg	22.5.19	Soerabaya	
"	Wilson	Helen Crawford	d	ov.	16.7.62	Edinburgh	H		"		"	"	"	"	
26.2.14	Adam	Herman	m	zoon	21.1.97	Utrecht			"		26.2.14	"	27/10	Batavia	

Herman gaat terug naar Indië in 1915

PASSAGIERS
van het s.s. „Koningin Emma", gezagv. M. C. Braat, 19 Juni te vertrekken van Amsterdam naar Batavia: H. Adam, G. Bade, W. Baker, mevr. Baker, A. W. F. Bakker, W. Bakker, mevr. E. Barth, C. F. Beerhorst, J.

om Henri Vincent met zijn weegtoestel te helpen (1916)

Herman moet beslist naar Amerika en zoo mogelyk daar blyven om er nu een vreemde in te halen vind ik absoluut verkeerd. Wy heb ben nu al circa tien toestellen te leveren je kunt op je vingers natellen, dat dit crescendo gaat.

"Oetas"(Hortense) de levensgezellin van Herman

Tuinemploye op de SF Watoetoelis en Kremboong

Inventaris van het archief van de Vereniging Verenigde Javasuiker-Producenten (VJSP), 1918-1939

66. Kremboong & Toelangan , n.v. Cultuur Mij.

5. 1929,1931,1932,1935. 4.+ 1934,1937,1938.

4	Adam, H.	66.
5	Adam, H.R.	66.

SF Toelangan

Herman tijdens Bersiap omgekomen

Andere benaming
De Boei

Ligging
Het oude adres van de Gevangenis is niet bekend, maar thans ligt deze aan de Jalan Wahid Hasyim 155.

Onderneming	TOELANGAN.
Cultuur:	Suiker.
Eigenaar:	N.V. Mij. t. Expl. der Suikerfabriek „Kremboong & Toelangan", 's Gravenhage.
Vertegenw.:	G. van Schermbeek, Kremboeng.
Administrateur:	H. Adam.
Telefoon:	Sidoardjo 11.
P.-en Tel.-adres:	Halte Toelangan O/L.
Spoor-adres:	Halte Toelangan O/L.
Hoe bereikbaar:	ca. 1½ km. v/d halte Toelangan a/d dessaweg v. Toelangan n. Pilang.
Bijzonderheden:	

Slachtofferregister: slachtoffer

< Terug naar de zoekresultaten | Nieuwe zoekopdracht
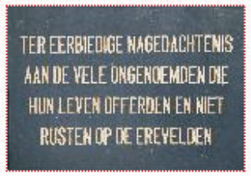
Personalia			
Achternaam	Adam		
Voornamen	Herman	**Voorletters**	H.
Beroep	Admin. S.F.		
Geboorteplaats	Pokaan, Sitoebondo	**Geboortedatum**	21-01-1888
Overlijdensplaats	Djombang, gevangenis	**Overlijdensdatum**	19-05-1946
Gedenkplaats			
	Buiten Erevelden (meer informatie)		
Gemeente	Onbekend		
Land	Indonesië		
Gedenkboek	40